

Limiter les effets visuels sous Windows XP

Par défaut, Windows commence l'impression de vos documents dès que la première page arrive dans le spouleur. Les pages sont alors imprimées au fur et à mesure. Pour gagner en rapidité, vous pouvez commencer l'impression après la dernière page. Toutes les pages de vos documents seront alors envoyées au spouleur avant de commencer l'impression. Vous aurez pour cela sans doute besoin d'un petit peu plus de place sur votre disque dur, mais l'impression se déroulant alors en arrière plan, votre ordinateur sera alors disponible plus tôt et l'impression plus rapide.

Solution

1. Cliquez sur le bouton **Démarrer** puis sur **Panneau de configuration**.

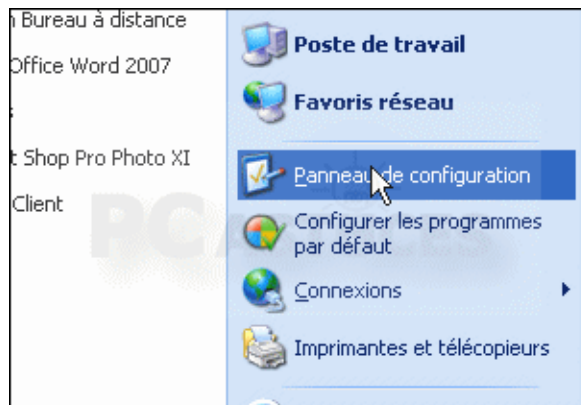

2. Double-cliquez sur l'icône **Système**.

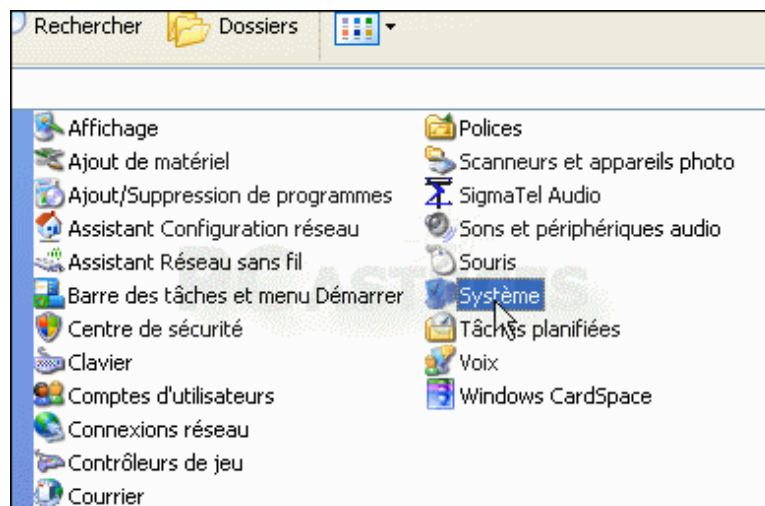

- Ouvrez l'onglet **Avancé** de la fenêtre qui s'affiche.

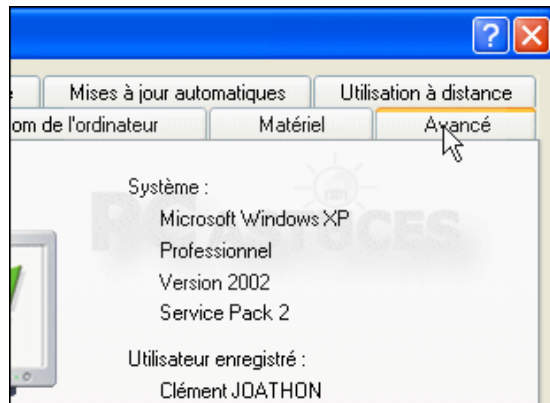

- Dans la rubrique **Performances**, cliquez ensuite sur le bouton **Paramètres**.

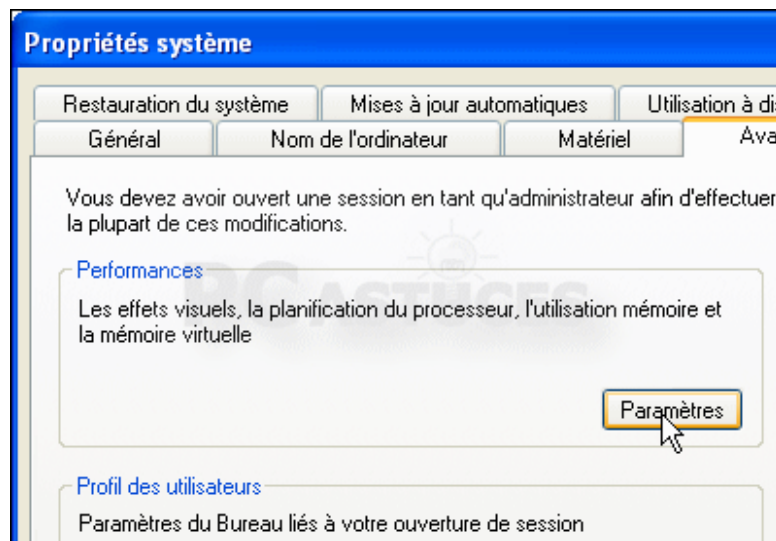

- Dans la fenêtre des **Options de performances**, activez l'option **Ajuster afin d'obtenir les meilleures performances de l'onglet Effets visuels**.

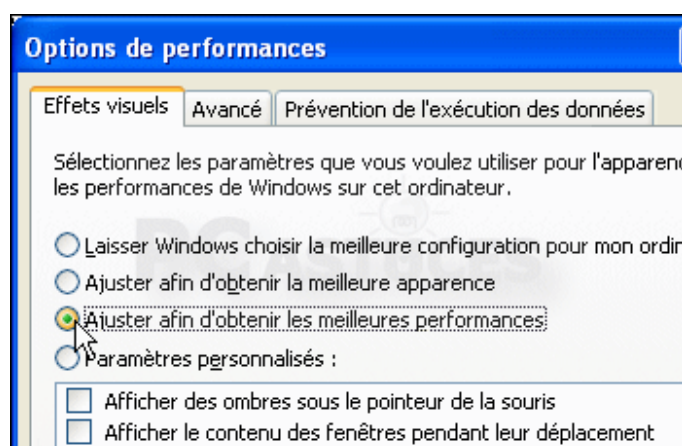

6. Cette opération désactive alors tous les effets visuels qui figurent dans la liste dessous afin de conserver un maximum de performance. Si vous souhaitez conserver certains effets visuels, cochez leurs cases.

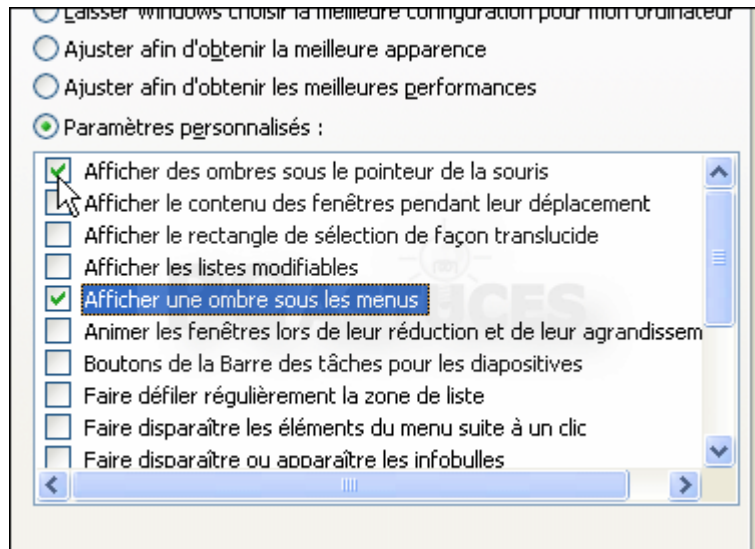

7. Pour activer ces changements immédiatement, cliquez sur le bouton **Appliquer**. Cliquez enfin sur le bouton **Ok**.